ATÉAFARDA

EDITAL VERTICALIZADO

POLÍCIA MILITAR DE GOIÁS · SOLDADO COMBATENTE

SOLDADO PMGO

Todos os tópicos · item por item
Estudo, revisões e questões · para marcar

ATÉAFARDA

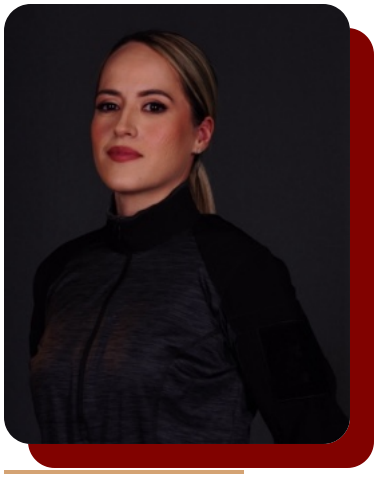

CONHEÇA A SUA MENTORA

SAMILA FONTELES

Policial militar do Distrito Federal, Samila conhece de perto o caminho que você está percorrendo: a rotina de estudos, a pressão da prova e a conquista da farda. Hoje ela dedica essa experiência a quem quer chegar lá também, como mentora do **Até a Farda**.

A MENTORIA

ATÉ A FARDA

+500	8 anos	1 objetivo
POLICIAIS APROVADOS	DE MENTORIA	VOCÊ NA FARDA

Há 8 anos, o Até a Farda transforma o sonho da farda em realidade. São mais de 500 policiais aprovados: gente que, como você, estudou depois do trabalho, longe da família, cansada, e que em algum momento pensou em desistir. **E não desistiu.**

Aqui você não estuda sozinho. Você ganha um caminho claro, alguém que já viveu essa jornada caminhando ao seu lado e um único objetivo: **colocar você na farda no próximo concurso.** Imagine o dia em que o seu nome sair na lista. A gente quer estar com você até lá.

O PRÓXIMO NOME DA LISTA PODE SER O SEU

Aponte a câmera do celular para o QR Code e fale com a nossa equipe no WhatsApp.

(61) 9830-0437

@samila.fonteles @ateafarda.atf

CONTEÚDOS

1. CONHECIMENTOS GERAIS 4

2. CONHECIMENTOS ESPECÍFICOS 6

COMO USAR ESTE EDITAL VERTICALIZADO

Cada linha é um tópico do conteúdo programático, com os subtópicos dele. Marque quando estudar a teoria, quando fizer as duas revisões e as duas rodadas de questões, e use Obs. para anotar dificuldades e pendências.

Esta lista segue, palavra por palavra, o conteúdo programático do último edital de Soldado Combatente da PMGO (Edital nº 02/2022, Instituto AOCP, Anexo II retificado). Quando o edital novo sair, confira o conteúdo e atualize os tópicos.

1. CONHECIMENTOS GERAIS

TÓPICOS DO EDITAL

LÍNGUA PORTUGUESA

TÓPICO DO EDITAL	ESTUDO	REV. 1	REV. 2	QUEST. 1	QUEST. 2	OBS.
1. Compreensão e interpretação de texto.						
2. Tipologia e gêneros textuais.						
3. Figuras de linguagem.						
4. Significação de palavras e expressões.						
5. Relações de sinonímia e de antonímia.						
6. Ortografia.						
7. Acentuação gráfica.						
8. Uso da crase.						
9. Morfologia: classes de palavras variáveis e invariáveis e seus empregos no texto.						
10. Locuções verbais (perífrases verbais).						
11. Funções do "que" e do "se".						
12. Elementos de comunicação e funções da linguagem.						
13. Domínio dos mecanismos de coesão textual: emprego de elementos de referenciação, substituição e repetição, de conectores e de outros elementos de sequenciação textual; emprego de tempos e modos verbais.						
14. Domínio dos mecanismos de coerência textual.						
15. Reescrita de frases e parágrafos do texto: significação das palavras; substituição de palavras ou de trechos de texto; reorganização da estrutura de orações e de períodos do texto; reescrita de textos de diferentes gêneros e níveis de formalidade.						
16. Sintaxe: relações sintático-semânticas estabelecidas na oração e entre orações, períodos ou parágrafos (período simples e período composto por coordenação e subordinação).						
17. Concordância verbal e nominal.						
18. Regência verbal e nominal.						
19. Colocação pronominal.						
20. Emprego dos sinais de pontuação e sua função no texto.						
21. Função textual dos vocábulos. Variação linguística.						
22. Redação Oficial.						

REALIDADE ÉTNICA, SOCIAL, HISTÓRICA, GEOGRÁFICA, CULTURAL, POLÍTICA E ECONÔMICA DO ESTADO DE GOIÁS

TÓPICO DO EDITAL	ESTUDO	REV. 1	REV. 2	QUEST. 1	QUEST. 2	OBS.
1. Formação econômica de Goiás: a mineração no século XVIII, a agropecuária nos séculos XIX e XX, a estrada de ferro e a modernização da economia goiana, as transformações econômicas com a construção de Goiânia e Brasília, industrialização, infraestrutura e planejamento.						
2. Aspectos físicos do território goiano: vegetação, hidrografia, clima e relevo.						
3. Aspectos da história política de Goiás: os bandeirantes e a colonização, o coronelismo e oligarquia na República Velha, a Revolução de 1930, aspectos políticos e administrativos de 1930 até os dias atuais.						
4. Aspectos da História Sociocultural de Goiás: o povoamento branco, os grupos indígenas, a escravidão e cultura negra, os movimentos sociais no campo e a cultura popular goiana.						
5. Atualidades econômicas, políticas, sociais e culturais do Brasil do Estado de Goiás.						

2. CONHECIMENTOS ESPECÍFICOS

TÓPICOS DO EDITAL

NOÇÕES DE DIREITO PENAL

TÓPICO DO EDITAL	ESTUDO	REV. 1	REV. 2	QUEST. 1	QUEST. 2	OBS.
1. Aplicação da lei penal. **1.1.** Princípios da legalidade e da anterioridade. **1.2** A lei penal no tempo e no espaço. **1.3** Tempo e lugar do crime. **1.4.** Lei penal excepcional, especial e temporária. **1.5.** Territorialidade e extraterritorialidade da lei penal. **1.6.** Pena cumprida no estrangeiro. **1.7.** Eficácia da sentença estrangeira. **1.8.** Contagem de prazo. **1.9.** Frações não computáveis da pena. **1.10.** Interpretação da lei penal. **1.11.** Analogia. **1.12.** Irretroatividade da lei penal. **1.13.** Conflito aparente de normas penais.						
2. Crimes contra a pessoa.						
3. Crimes contra o patrimônio.						
4. Crimes contra a administração pública.						
5. Disposições constitucionais aplicáveis ao direito penal.						
6. Lei Maria da Penha (Lei federal nº 11.340/2006, arts. 01a 07).						

NOÇÕES DE DIREITO CONSTITUCIONAL

TÓPICO DO EDITAL	ESTUDO	REV. 1	REV. 2	QUEST. 1	QUEST. 2	OBS.
1. Dos princípios fundamentais.						
1.1. Dos direitos e garantias fundamentais (direitos e deveres individuais e coletivos, nacionalidade).						
1.2. Da organização do Estado (organização político-administrativa, União, Estados Federados, Municípios, Distrito Federal e Territórios, militares dos Estados, Distrito Federal e Territórios).						
1.3. Da organização dos poderes (poder legislativo, congresso nacional, atribuições do congresso nacional, câmara dos deputados, senado federal, deputados e senadores, processo legislativo, poder executivo).						
1.4. Da defesa do Estado e das Instituições Democráticas (estado de defesa e estado de sítio, Forças Armadas, segurança pública).						
1.5. Da administração pública.						

NOÇÕES DE DIREITO PROCESSUAL PENAL

TÓPICO DO EDITAL	ESTUDO	REV. 1	REV. 2	QUEST. 1	QUEST. 2	OBS.
1. Aplicação da lei processual no tempo, no espaço e em relação às pessoas. **1.1.** Disposições preliminares do Código de Processo Penal.						
2. Inquérito policial.						
3. Ação penal.						
4. Prisão, medidas cautelares e liberdade provisória. **4.1.** Lei federal nº 7.960/1989 (prisão temporária).						
5. Processo e julgamento dos crimes de responsabilidade dos funcionários públicos.						
6. O habeas corpus e seu processo.						
7. Jurisdição e competência.						
8. Das questões e processos incidentes.						
9. Da prova.						
10. Do processo comum.						
11. Das nulidades e dos recursos.						

NOÇÕES DE DIREITO ADMINISTRATIVO

TÓPICO DO EDITAL	ESTUDO	REV. 1	REV. 2	QUEST. 1	QUEST. 2	OBS.
1. Estado, governo e administração pública: conceitos, elementos, poderes e organização; natureza, fins e princípios.						
2. Organização administrativa do Estado; administração direta e indireta.						
3. Agentes públicos: espécies e classificação; poderes, deveres e prerrogativas; cargo, emprego e função públicos; regime jurídico único: provimento, vacância, remoção, redistribuição e substituição; direitos e vantagens; regime disciplinar; responsabilidade civil, criminal e administrativa.						
4. Poderes administrativos: poder hierárquico; poder disciplinar; poder regulamentar; poder de polícia; uso e abuso do poder.						
5. Atos administrativos: conceitos, requisitos, atributos, classificação, espécies e invalidação.						
6. Controle e responsabilização da administração: controle administrativo; controle judicial; controle legislativo; responsabilidade civil do Estado.						
7. Lei federal nº 8.429/1992 (Dispõe sobre as sanções aplicáveis em virtude da prática de atos de improbidade administrativa).						
8. Leis de licitação 8.666/93 e 14.133/2021.						
9. Lei Estadual nº 13.800 (Regula o processo administrativo no âmbito da Administração Pública do Estado de Goiás).						

NOÇÕES DE DIREITO PENAL MILITAR

TÓPICO DO EDITAL	ESTUDO	REV. 1	REV. 2	QUEST. 1	QUEST. 2	OBS.
1. Decreto-Lei 1.001/69. **1.1.** Aplicação da lei penal militar. **1.2.** Do Crime. **1.3.** Da Imputabilidade Penal. **1.4.** Concurso de agentes. **1.5.** Das penas principais. **1.6.** Das Penas acessórias. **1.7.** Efeitos da condenação. **1.8.** Ação penal. **1.9.** Extinção da punibilidade. **1.10.** Dos crimes militares em tempo de paz (arts. 136 ao 354). **1.11.** Dos crimes contra a autoridade ou disciplina militar. **1.12.** Dos crimes contra o serviço e o dever militar. **1.13.** Dos crimes contra a Administração Militar. **1.11.** Dos crimes militares em tempo de guerra (arts. 355 ao 408).						

NOÇÕES DE DIREITO PROCESSUAL PENAL MILITAR

TÓPICO DO EDITAL	ESTUDO	REV. 1	REV. 2	QUEST. 1	QUEST. 2	OBS.
• Decreto-Lei 1002/69.						
• Da Lei processual penal militar e sua aplicação.						
• Da polícia judiciária militar.						
• Da ação penal militar.						
• Do juiz, auxiliares e partes no processo.						
• Da denúncia.						
• Do foro militar.						
• Da competência, desaforamento e dos conflitos de competência.						
• Das questões prejudiciais.						
• Dos incidentes.						
• Das medidas preventivas e assecuratórias.						
• Das comunicações processuais.						
• Das provas.						
• Dos processos.						
• Das nulidades e dos recursos.						
• Da execução.						
• Da justiça militar em tempo de Guerra.						
• Do inquérito policial militar.						

NOÇÕES DE LEGISLAÇÃO EXTRAVAGANTE

TÓPICO DO EDITAL	ESTUDO	REV. 1	REV. 2	QUEST. 1	QUEST. 2	OBS.
1. Tráfico ilícito e uso indevido de drogas (Lei nº 11.343/2006).						
2. Crimes hediondos (Lei nº 8.072/1990).						
3. Crimes resultantes de preconceitos de raça ou de cor (Lei nº 7.716/1989).						
4. Abuso de Autoridade (Lei nº 13.869/2019).						
5. Crimes de tortura (Lei nº 9.455/1997).						
6. Estatuto da Criança e do Adolescente (Lei nº 8.069/1990).						
7. Estatuto do desarmamento (Lei nº 10.826/2003).						
8. Crimes previstos no Código de proteção e defesa do consumidor (Lei nº 8.078/1990).						
9. Crimes contra o meio ambiente (Lei nº 9.605/1998).						
10. Juizados especiais (Lei nº 9.099/1995 e Lei nº 10.259/2001).						
11. Crimes previstos no Código de Trânsito Brasileiro (Lei nº 9.503/1997).						
12. Interceptação telefônica (Lei nº 9.296/1996).						
13. Lei nº 12.850/2013.						
14. Pacote Anticrime (Lei nº 13.964/2019).						

QUERO ESTUDAR PARA A PMGO!

Aponte a câmera do celular para o QR Code e fale com a nossa equipe no WhatsApp.

(61) 9830-0437

ENTRE NO GRUPO GRATUITO!

Avisos do concurso, materiais e dicas no WhatsApp. Aponte a câmera do celular para o QR Code ou toque no link.

ENTRAR NO GRUPO GRATUITO

ATÉAFARDA

SÓ VIVE O PROPÓSITO

QUEM SUPORTA O PROCESSO



@samila.fonteles @ateafarda.atf